

UNRECORDED

FILED  
GREENVILLE CO. S.C.  
DEC 28 9 25 AM '81  
DONNIE S. TANKERSLEY  
R.M.C.

**BOUNDARY DATA**

- |                    |                    |                    |                    |
|--------------------|--------------------|--------------------|--------------------|
| 1) S55-43W 100.00  | 29) N28-28E 104.90 | 57) S22-58W 104.90 | 85) N54-34W 93.70  |
| 2) S75-21E 35.82   | 30) N22-09E 84.05  | 58) S19-23W 2.62   | 86) N49-15W 37.90  |
| 3) S46-26E 145.00  | 31) N19-20E 617.38 | 59) S19-20W 617.38 | 87) N46-28W 155.00 |
| 4) S48-15E 42.88   | 32) N19-23E 2.38   | 60) S22-09W 76.19  |                    |
| 5) S54-34E 106.30  | 33) N22-58E 95.10  | 61) S28-28W 95.10  |                    |
| 6) S63-34E 106.30  | 34) N29-58E 33.00  | 62) S35-28W 95.10  |                    |
| 7) S72-34E 106.30  | 35) N70-36E 26.10  | 63) S42-28W 95.10  |                    |
| 8) S81-34E 106.30  | 36) S59-23E 174.08 | 64) S49-28W 95.10  |                    |
| 9) N89-26E 106.30  | 37) S52-46E 63.20  | 65) S56-28W 95.10  |                    |
| 10) N80-26E 106.30 | 38) S36-34E 91.70  | 66) S63-28W 95.10  |                    |
| 11) N71-26E 106.30 | 39) S25-49E 11.09  | 67) S70-28W 95.10  |                    |
| 12) N66-52E 2.04   | 40) S24-10E 97.91  | 68) S77-28W 95.10  |                    |
| 13) N66-42E 214.15 | 41) N65-50E 15.00  | 69) S82-30W 41.52  |                    |
| 14) N68-10E 81.92  | 42) N24-10W 220.00 | 70) S84-02W 445.08 |                    |
| 15) N71-23E 97.60  | 43) N50-48W 57.74  | 71) S83-50W 11.53  |                    |
| 16) N74-53E 97.60  | 44) N59-23W 174.08 | 72) S91-53W 102.40 |                    |
| 17) N78-23E 97.60  | 45) N6-02W 24.77   | 73) S78-23W 102.40 |                    |
| 18) N81-53E 97.60  | 46) N36-58E 74.00  | 74) S74-53W 102.40 |                    |
| 19) N83-50E 10.99  | 47) N45-58E 70.00  | 75) S71-23W 102.40 |                    |
| 20) N84-02E 445.08 | 48) N24-10W 30.00  | 76) S68-10W 85.94  |                    |
| 21) N82-30E 45.80  | 49) S64-45W 130.00 | 77) S66-42W 214.15 |                    |
| 22) N77-28E 104.90 | 50) S42-26W 42.80  | 78) S66-52W 1.80   |                    |
| 23) N70-28E 104.90 | 51) S72-24W 24.00  | 79) S71-26W 93.70  |                    |
| 24) N63-28E 104.90 | 52) N59-23W 25.00  | 80) S80-26W 53.70  |                    |
| 25) N56-28E 104.90 | 53) S64-45W 60.00  | 81) S89-26W 93.70  |                    |
| 26) N49-28E 104.90 | 54) S59-23W 58.00  | 82) N81-34W 93.70  |                    |
| 27) N42-28E 104.90 | 55) S5-45W 24.00   | 83) N72-34W 93.70  |                    |
| 28) N35-28E 104.90 | 56) S25-56W 46.89  | 84) N63-34W 93.70  |                    |

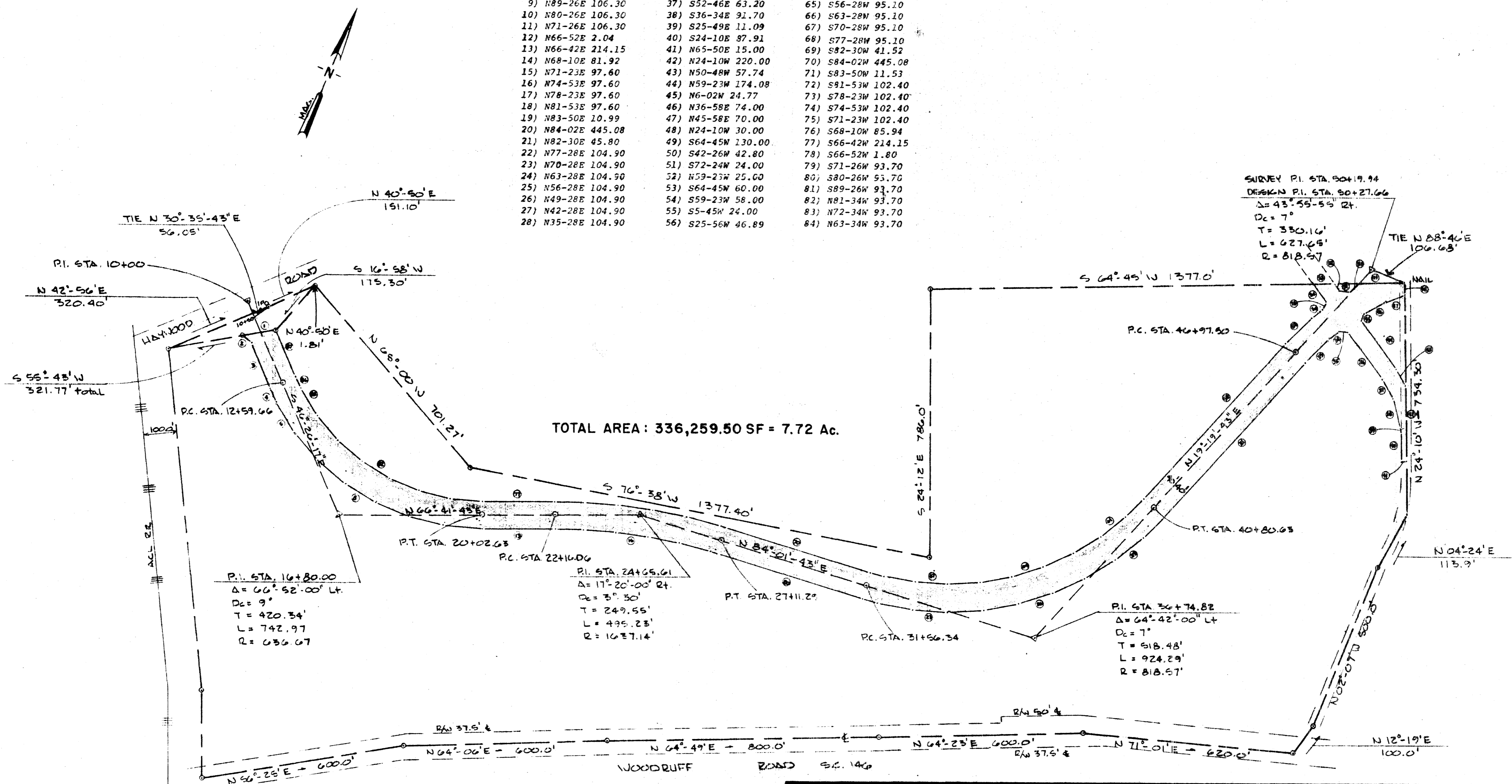

TOTAL AREA : 336,259.50 SF = 7.72 Ac.

THIS PROPERTY COMPILED FROM DEEDS 1106-672, 1040-67, AND 821-397. ALSO PLAT BY DALTON & NEVES CO. ENGINEERS FOR THE GREEN & WOOD PARTNERSHIP PARAMOUNT DEVELOPERS, INC. DATED MARCH 1981.

ALIGNMENT OF STREET, NEW R/W, AND TIES COMPILED FROM PLAT BY PIEDMONT SURVEYORS FOR THE CITY OF GREENVILLE. HALTON ROAD - WEBB ROAD IMPROVEMENTS DATED JULY 22, 1981, REVISED NOV. 12, 1981

14876

8-U-42

DEC 28 1981



SEAL		REVISIONS		
MARK	DATE	BY	DESCRIPTION	
△				
△				
△				
△				
△				

**THE CITY OF GREENVILLE**  
POST OFFICE BOX 2207 GREENVILLE, SOUTH CAROLINA

**PLAT FOR HALTON-WEBB IMPROVEMENT**

**CITY OF GREENVILLE ACQUISITION**

SURVEYED BY PIEDMONT DATE 7-81 CHECKED BY ONE DATE 12/14/81 SHEET NUMBER 1

DRAWN BY RAP DATE 12-168 FIELD BOOK NO. \_\_\_\_\_

SCALE 1" = 200' FILE NO. 27-121-B OF 1

259-1-3